

# SCUOLA DELL'INFANZIA "SAN PIO X"

Treviso (Treviso)

## DL Sostegni bis. Contributi Anti Covid

TESTO DI LEGGE	ADEMPIMENTI PER LE SCUOLE DELL'INFANZIA	
	<b>ISTITUZIONE AUTONOMA SCOLASTICA PARITARIA:</b>	
	- Denominazione:	SCUOLA DELL'INFANZIA "SAN PIO X"
	- Cod. meccanografico:	TV1A20300B
	- Indirizzo:	VIA DI SAN PELAIO 122
	- CAP:	31100
	- Comune:	Treviso (Treviso)
	- Natura giuridica dell'Ente:	Ente Ecclesiastico con personalita' Giuridica
a) l'organizzazione interna, con particolare riferimento all'articolazione degli uffici e all'organigramma;	<b>ORGANIZZAZIONE INTERNA:</b>	
	- N. Sezioni:	3
	- Responsabile della Scuola:	Presidente/Legale rappresentante
	- Organo Gestore:	CdA/Comitato di gestione
	- Coordinatore/trice con insegnamento:	Si
	- SCUOLA INFANZIA: Docenti n.:	4
	- SCUOLA INFANZIA: Personale non docente n.:	3
	- SCUOLA INFANZIA: Personale ATA n.:	2
	- PRIMA INFANZIA: Educatrici n.:	0
	- PRIMA INFANZIA: Personale ATA n.:	0
	- Ufficio di Segreteria n.:	1
	- Altro:	

## DL Sostegni bis. Contributi Anti Covid

b) le informazioni relative ai titolari di incarichi di collaborazione o consulenza, compresi gli estremi dell'atto di conferimento dell'incarico, il curriculum vitae e il compenso erogato;	<b>INCARICHI DI COLLABORAZIONE O CONSULENZA:</b>	
	- Nell'anno scolastico 2020-2021 indicare se vi sono stati incarichi di collaborazione/consulenza con specifico riferimento all'attività scolastica: [Si precisa che trattasi di incarichi "ad personam" non ad enti, associazioni, cooperative o società].	<b>No</b>
	- Indicare il numero totale di contratti:	<b>0</b>
c) il conto annuale del personale e delle relative spese sostenute, con particolare riferimento ai dati relativi alla dotazione organica e al personale effettivamente in servizio e al relativo costo, nonché i tassi di assenza;	<b>COSTO DEL PERSONALE:</b>	
	- il costo complessivo annuale del personale dipendente, relativo all'esercizio 2020 ammonta ad euro:	<b>117433</b>
	- il tasso di assenza percentuale di tutto il personale nell'a.s. 2020/2021 è del:	<b>15 %</b>
d) i dati relativi al personale in servizio con contratto di lavoro non a tempo indeterminato;	<b>PERSONALE A TEMPO DETERMINATO:</b>	
	- Docenti n.:	<b>2</b>
	- Personale non docente n.:	<b>1</b>
	- Personale ATA n.:	<b>1</b>
	- Educatori prima infanzia n.:	<b>0</b>
e) i documenti e gli allegati del bilancio preventivo e del conto consuntivo;	<b>DOCUMENTI E ALLEGATI AL BILANCIO:</b>	
		<b>Il bilancio e gli eventuali relativi allegati sono conservati presso la segreteria della scuola</b>
f) le informazioni relative ai beni immobili e agli atti di gestione del patrimonio.	<b>PROPRIETA' BENI IMMOBILIARI:</b>	
	- L'Ente (scuola) è proprietario dell'immobile:	<b>No</b>

## DL Sostegni bis. Contributi Anti Covid

ORGANIGRAMMA DELLA SCUOLA DELL'INFANZIA: SCUOLA DELL'INFANZIA "SAN PIO X"  
N° SEZIONI: 3

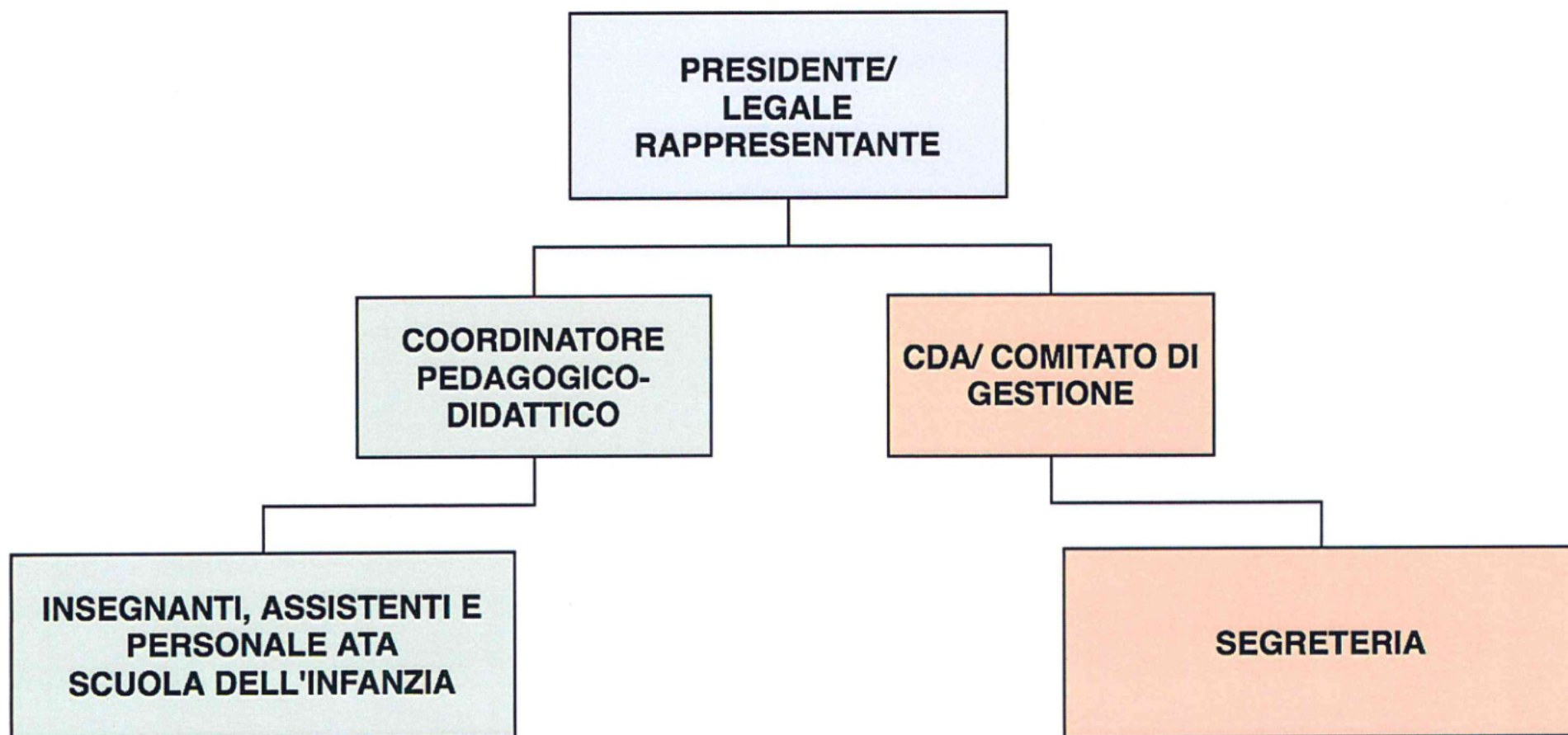



**BILANCIO U. E. (forma abbreviata)**

Eserc. attuale

Eserc. precedente

<b>STATO PATRIMONIALE</b>		
<b>ATTIVO</b>		
<b>B) Immobilizzazioni:</b>		
017000 Costi plur.beni terzi	23.889,00	15.899,00
017300 Fdo amm.to costi pl.beni terzi	-13.651,60	-10.551,80
<b>I Immobilizzazioni immateriali</b>	<b>10.237,40</b>	<b>5.347,20</b>
022020 Impianti specifici	5.855,00	5.855,00
022042 Impianto allarme	65.977,34	65.977,34
023020 Attrezzatura	43.245,29	43.245,29
024000 Mobili e arredi	4.932,20	4.932,20
024011 Arredamento su immobili	2.304,00	2.304,00
024012 Beni strum.inf. euro 516,46	1.311,53	1.311,53
024040 Macchine ufficio e hardware	28.233,51	28.233,51
022320 Fdo amm.to impianti specifici	-5.855,00	-5.855,00
022340 Fdo amm.to impianti generici	-65.977,34	-65.977,34
023320 Fdo amm.to attrezzatura varia	-30.488,89	-27.409,75
024300 Fdo amm.to mobili e arredi	-4.670,39	-4.616,22
024311 Fdo amm.to arredamenti immobil	-2.304,00	-2.304,00
024312 Fdo amm.to beni inf.euro516,46	-1.311,53	-1.311,53
024340 Fdo amm.to macc.uff. e hardw.	-19.575,51	-15.859,94
<b>II Immobilizzazioni materiali</b>	<b>21.676,21</b>	<b>28.525,09</b>
<b>Totale immobilizzazioni</b>	<b>31.913,61</b>	<b>33.872,29</b>
<b>C) Attivo circolante:</b>		
041500 Rimanenze finali	755,80	415,16
<b>I Rimanenze:</b>	<b>755,80</b>	<b>415,16</b>
<b>II Crediti:</b>		
051000 Clienti		50,00
051001 Rette da incassare	100,00	
055040 Erario c/IVA da riportare		234,00
055240 Erario c/crediti IRES	2.192,50	2.967,00
055440 Altri crediti tributari ees	3.215,24	407,83
057403 Crediti x contrib.da ricevere	57.360,65	43.597,15
057404 Crediti v/Parrocchia	20.000,00	
Crediti esigibili entro esercizio successivo	82.868,39	47.255,98
<b>Totale crediti</b>	<b>82.868,39</b>	<b>47.255,98</b>
070001 Intesa S.Paolo	16.769,10	31.854,40
070105 Banca Fideuram	25.067,49	
072000 Cassa	2.170,81	950,67
<b>IV Disponibilità liquide</b>	<b>44.007,40</b>	<b>32.805,07</b>
<b>Totale attivo circolante</b>	<b>127.631,59</b>	<b>80.476,21</b>
082000 Risconti attivi	868,20	905,16
<b>D) Ratei e risconti</b>	<b>868,20</b>	<b>905,16</b>
<b>TOTALE ATTIVO</b>	<b>160.413,40</b>	<b>115.253,66</b>
<b>PASSIVO</b>		
<b>A) Patrimonio netto:</b>		
101001 Patrimonio Netto	51.978,39	31.851,74
<b>I Capitale</b>	<b>51.978,39</b>	<b>31.851,74</b>
<b>IX Utile (Perdita) d'esercizio:</b>	<b>60.426,31</b>	<b>20.828,03</b>
<b>Totale patrimonio netto</b>	<b>112.404,70</b>	<b>52.679,77</b>
121000 Trattamento fine rapp.lav.sub.	29.093,22	42.662,36
<b>C) Trattamento di fine rapporto di lavoro subordinato</b>	<b>29.093,22</b>	<b>42.662,36</b>
<b>D) Debiti:</b>		
180000 Fornitori	2.264,71	-1.985,60
180080 Fornitori fatture da ricevere	3.792,47	2.304,71
210000 Erario c/ritenute tit.acconto	96,72	
210080 Erario c/IVA da versare	89,00	
210240 Erario c/IRAP	1.966,50	641,00

**BILANCIO U. E. (forma abbreviata)**

Eserc. attuale

Eserc. precedente

	Eserc. attuale	Eserc. precedente
210280 Erario c/ritenute dipend.	1.866,65	3.578,07
210320 Erario c/imposta sost.TFR	8,66	16,87
220000 Debiti v/INAIL ees	-139,82	-66,98
220120 Debiti v/INPS ees	5.313,00	5.614,00
220600 Debiti v/altri enti previd.ees	713,64	442,14
230000 Dipendenti c/retribuzioni	10.803,40	7.626,00
230020 Dipendenti c/liquidazione TFR	-15.000,00	-15.000,00
230080 Dipendenti c/ferie permessi	6.470,55	6.392,70
230281 Debiti v/Parrocchia		9.298,62
Debiti esigibili entro esercizio successivo	18.245,48	18.861,53
<b>Totale debiti</b>	<b>18.245,48</b>	<b>18.861,53</b>
243000 Risconti passivi	670,00	1.050,00
<b>E) Ratei e risconti</b>	<b>670,00</b>	<b>1.050,00</b>
<b>TOTALE PASSIVO</b>	<b>160.413,40</b>	<b>115.253,66</b>
<b>CONTO ECONOMICO</b>		
<b>A) Valore della produzione:</b>		
315781 Contributi Genitori	80.924,00	128.156,00
315785 Contrib. x attività didattiche	232,50	1.348,00
315786 Iscrizioni genitori	1.900,00	7.050,00
1) Ricavi delle vendite e delle prestazioni	83.056,50	136.554,00
5) Altri ricavi e proventi:		
375061 Contributo Regione Veneto	18.797,50	12.970,31
375062 Contributo Comune	59.758,14	34.318,97
375063 Contributo Ministero PI	71.558,10	51.446,20
375068 Contributo fondo perduto	2.414,00	
375069 Contributo Corsi Fonder	450,00	
contributi in conto esercizio	152.977,74	98.735,48
371000 Proventi diversi	1.415,50	1.680,17
371171 Erogazioni liberali enti/privi	2.223,47	530,57
371360 Plusvalenze da cessione cespit		40,98
371521 Sopravvenienze attive	4.389,85	432,80
371640 Arrotondamenti attivi	1,38	1,37
371720 Rendite su IVA		,02
altri	8.030,20	2.685,91
<b>Totale altri ricavi e proventi</b>	<b>161.007,94</b>	<b>101.421,39</b>
<b>Totale valore della produzione</b>	<b>244.064,44</b>	<b>237.975,39</b>
<b>B) Costi della produzione:</b>		
430001 Acquisti vettovagliamento	7.861,12	13.056,00
430002 Acquisti mater.di consumo	2.880,56	4.863,09
430003 Acquisto materiale didattico	1.427,75	1.174,28
431820 Acquisti attrezzatura minuta	1.244,58	534,24
432021 Cancelleria e stampati	573,80	3.740,51
6) per materie prime sussidiarie di consumo e merci	13.987,81	23.368,12
440000 Utenze energie	3.077,81	3.433,86
440080 Utenze acqua/fognatura	1.087,10	851,62
440120 Utenze gas	3.742,53	4.572,35
440160 Spese telefoniche	480,40	400,31
440200 Spese postali / bollati	16,00	27,15
440240 Spese trasporti	220,00	660,00
440280 Assicurazioni	998,34	979,72
440480 Spese rappresentanza	36,00	
440560 Servizio elaborazioni dati	5.562,10	4.756,01
440840 Spese pulizie	1.784,56	
440880 Oneri e commissioni bancarie	308,98	181,29
440921 Corsi Psicomotricità Nuoto	1.877,40	3.104,00
440922 Corsi di Musica	590,00	

**BILANCIO U. E. (forma abbreviata)**

Eserc. attuale

Eserc. precedente

	Eserc. attuale	Eserc. precedente
440924 Attività didattiche		986,00
440926 Corsi Convenzionati Fonder	450,00	
440929 Corsi aggiornamento e formaz.		100,00
440960 Aggior.ti-Ass.za/lic.software	107,96	108,27
441860 Compensi profes. e lavoro aut	500,00	1.762,56
442080 Compensi a terzi		1.537,20
442081 Costi sicurezza	1.024,80	
442480 Prest. lavoro occasionale		431,25
442761 Spese manutenzione 5%	6.747,31	5.058,23
7) per servizi	28.611,29	28.949,82
9) per il personale:		
461000 Retribuzioni	86.189,82	110.749,92
a) salari e stipendi	86.189,82	110.749,92
462000 Contributi soc.carico azienda	22.815,35	29.417,53
462040 Contributi ass.infortuni dip.	443,10	580,18
b) oneri sociali	23.258,45	29.997,71
c),d),e) trattamento fine rapp., quiescenza, altri costi:	7.985,18	8.626,74
463000 Quote TFR previd.complementare	1.724,91	1.322,05
463040 Quote TFR in azienda	6.260,27	7.304,69
c) trattamento di fine rapporto	7.985,18	8.626,74
<b>Totale costi per il personale</b>	<b>117.433,45</b>	<b>149.374,37</b>
10) Ammortamenti e svalutazioni:		
a),b),c) ammortamento immob.immat.,mat.e svalutaz.:	9.948,68	8.038,11
471040 Amm.to costi pluriennali	3.099,80	1.501,80
a) ammortamento delle immobilizzazioni immateriali	3.099,80	1.501,80
472003 Amm.to beni mobile ed arredi	54,17	54,17
472005 Amm.to attrezzatura	3.079,14	2.985,67
472006 Amm.to macchine elettroniche	3.715,57	3.496,47
b) ammortamento delle immobilizzazioni materiali	6.848,88	6.536,31
<b>Totale ammortamenti e svalutazioni</b>	<b>9.948,68</b>	<b>8.038,11</b>
480000 Rimanenza iniziali	415,16	104,58
480500 Rimanenze finali	-755,80	-415,16
11) Variazioni delle rimanenze di mat.prime,suss., cons. e merci	-340,64	-310,58
510002 Imposta rifiuti	864,74	891,29
510120 Tasse concessioni governative		4,13
510160 Imposte di bollo	116,10	106,00
510280 Contributi associativi	730,62	829,38
510360 Altri oneri gestione		636,84
510361 Costi non deducibili	395,31	884,73
510380 Diritti vari	61,92	18,00
510520 Sopravv.e insussist.pass.	111,00	112,73
510600 Arrotondamenti passivi	2,79	2,23
510760 Erogazioni liberali	280,00	
510840 Perdite su IVA	,19	
510920 Oneri vari straordinari	1,67	
510940 Acq.dispositivi protezione ind	3.348,10	
14) Oneri diversi di gestione	5.912,44	3.485,33
<b>Totale costi della produzione</b>	<b>175.553,03</b>	<b>212.905,17</b>
<b>Differenza tra valore e costi produzione (A - B)</b>	<b>68.511,41</b>	<b>25.070,22</b>
<b>C) Proventi e oneri finanziari:</b>		
16) Altri proventi finanziari:		
d) proventi diversi dai precedenti:		
544080 Sconti finanziari attivi	,23	165,36
altri	,23	165,36
<b>Totale proventi diversi dai precedenti</b>	<b>,23</b>	<b>165,36</b>
<b>Totale altri proventi finanziari</b>	<b>,23</b>	<b>165,36</b>
17) Interessi e oneri finanziari:		
554280 Sconti finanziari passivi	88,33	40,55

**BILANCIO U. E. (forma abbreviata)**

Eserc. attuale

Eserc. precedente

	Eserc. attuale	Eserc. precedente
554320 Interessi pass.su altri debiti	1,00	
altri	89,33	40,55
<b>Totale interessi e oneri finanziari</b>	<b>89,33</b>	<b>40,55</b>
<b>Totale proventi e oneri finanziari (15 + 16 - 17 + - 17 bis)</b>	<b>-89,10</b>	<b>124,81</b>
<b>Risultato prima delle imposte (A - B + - C + - D)</b>	<b>68.422,31</b>	<b>25.195,03</b>
20) Imposte sul reddito dell'esercizio,correnti,differite e ant.		
831000 Ires	5.106,00	2.520,00
831040 Irap	2.890,00	1.847,00
imposte correnti	7.996,00	4.367,00
<b>Totale imposte sul reddito d'esercizio</b>	<b>7.996,00</b>	<b>4.367,00</b>
21) Utile (perdita) dell'esercizio	60.426,31	20.828,03



**Scuola Infanzia: PARROCCHIA DI S. PELAGIO MARTIRE**

**Conto economico 2021/2022**

<b>A) Valore della produzione</b>	
1) Ricavi delle vendite e delle prestazioni	€ 97.140,00
<i>Contributi genitori</i>	€ 97.140,00
4) Incrementi di immobilizz. per lavori interni	€ -
5) Altri ricavi e proventi	€ 126.893,00
a) Vari	€ -
b) Contributi in conto esercizio	€ 126.893,00
<i>Contributo comune</i>	€ 49.750,00
<i>Contributo Regione</i>	€ 16.207,00
<i>Contributo Ministero Pubblica Istruzione</i>	€ 60.936,00
<i>Altri contributi</i>	€ -
<b>Totale A) Valore della produzione</b>	<b>€ 224.033,00</b>
<b>B) Costi della produzione</b>	
6) Per materie prime, sussid., di consumo e merci	€ 25.500,00
7) Per servizi	€ 24.000,00
9) Per il personale	€ 150.000,00
10) Ammortamenti e svalutazioni	€ 10.000,00
11) Variaz. rim.mat.prime, suss. di cons. e merci	€ -
12) Accantonamenti per rischi	€ -
14) Oneri diversi di gestione	€ 3.200,00
<b>Totale B) Costi della produzione</b>	<b>€ 212.700,00</b>
<b>Differenza tra Valore e Costi della Produzione (A-B)</b>	<b>€ 11.333,00</b>
<b>C) Proventi e oneri finanziari</b>	
16) Proventi finanziari	€ -
17) Interessi e altri oneri finanziari	€ -
<b>Totale C) Proventi e oneri finanziari</b>	<b>€ -</b>
<b>E) Proventi e oneri straordinari</b>	
20) Proventi straordinari	€ -
21) Oneri straordinari	€ -
<b>Totale E) Proventi e oneri straordinari</b>	<b>€ -</b>
<b>22) Imposte sul reddito dell'esercizio</b>	<b>€ -</b>
<b>Totale 22) Imposte sul reddito dell'esercizio</b>	<b>€ -</b>
<b>23) Utile (Perdita) d'esercizio</b>	<b>€ 11.333,00</b>

**Controllo con dichiarazione redditi**

Utile/Perdita d'esercizio	€ 11.333,00
---------------------------	-------------

Treviso 25/05/2021

**Il legale rappresentante**